

C.U.G.R.I.
 CONSORZIO INTER-UNIVERSITARIO
 per la Prevenzione e la Prevenzione dei Grandi Rischi
 Università di Salerno - Università di Napoli "Federico II"

Autorità di Bacino Regionale Sinistra Sele

PIANO STRAORDINARIO PER LA RIMOZIONE DELLE SITUAZIONI A RISCHIO PIÙ ALTO

contenuto
 L'INSTRADAZIONE E LA PERMETTAZIONE DELLE AREE A RISCHIO IDROLOGICO MOLTO ELEVATO PER L'INCOLUMITÀ DELLE PERSONE E PER L'ANZIENITÀ DELLE INFRASTRUTTURE E DEL PATRIMONIO AMBIENTALE E CULTURALE.

Autorità di Bacino Regionale Sinistra Sele

Il Responsabile e Coordinatore Scientifico del Progetto: Prof. Ing. L. Casella

Il Responsabile e Coordinatore Scientifico del Settore Geologico: Dott. Geol. D. Giada

Rischio di Frana

TAV. II - Carta dei dissesti segnalati dagli Enti Territoriali

Quadri n° 43 - 44 - 45
 FALCI SELE - PAESTUM
 CASTEL SAN LORENZO

Scala 1:25.000

Giugno 1999

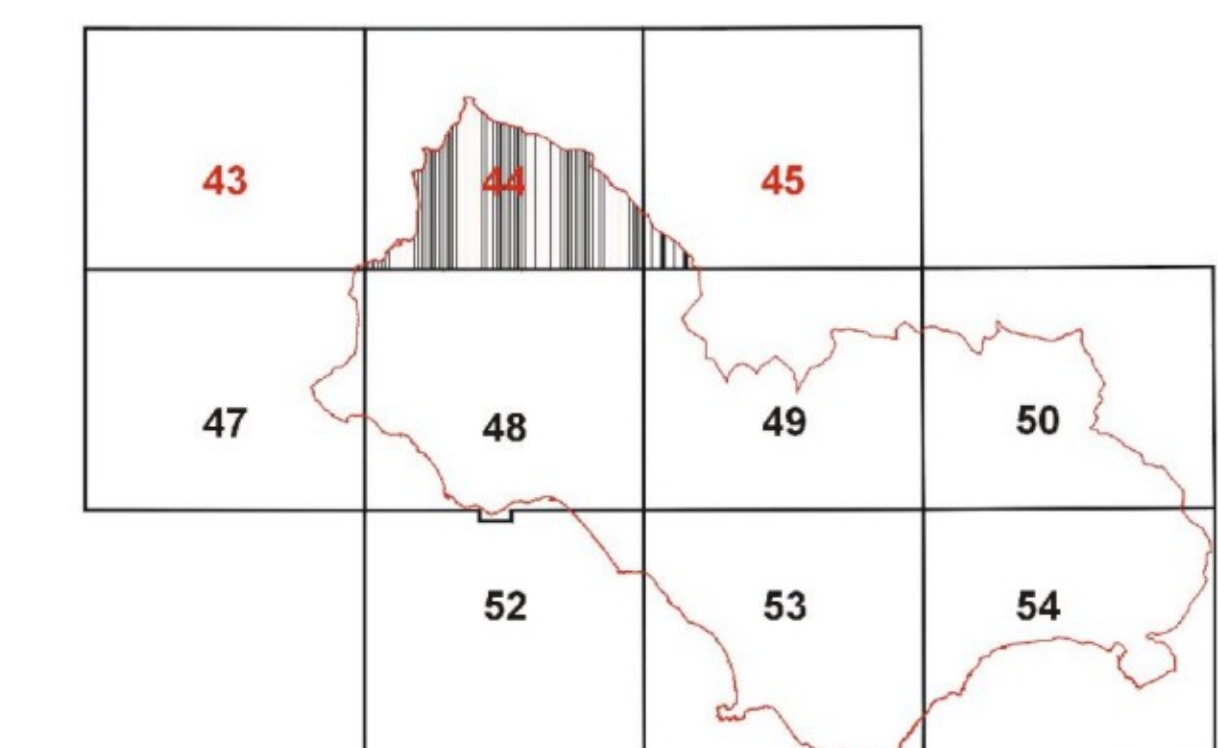

- ▲ Soppralluoghi esperti GNDCI per conto del Dipartimento della Protezione Civile
- ◆ PR - Soppralluoghi CTS ex ord. 2499/97
- GC - Soppralluoghi CTS ex ord. 2499/97
- 2054 Segnalazioni ENTI ex ord. 2499/97 e succ.
- Proposta Interventi prioritari Autorità di Bacino Sinistra Sele
- Proposta Interventi prioritari ENTE PARCO
- zona A-B (la zona A è la parte del territorio interessata da agglomerati urbani che rivestono carattere storico-artistico; la zona B è la parte del territorio totalmente o parzialmente edificata)
- zona C (edilizia residenziale di progetto, edilizia economica e popolare - PEEP)
- zona D (insediamenti produttivi industriali, commerciali, artigiani - insediamenti fieristici e di mercato)
- zona F (attrezzature di interesse generale, per l'istruzione, per lo sport-svago e verde attrezzato)
- zona Turistica
- Scuola
- Beni Ambientali
- Beni Culturali
- Area Cimiteriale
- Cava
- Depuratore
- Discarica
- Parco Nazionale del Cilento e Vallo di Diano - zona 1
- Parco Nazionale del Cilento e Vallo di Diano - zona 2
- Perimetro della frana
- Ferrovia
- Strade
- Limite Autorità di Bacino Sinistra Sele
- Limite Comunale

