

C.U.G.R.I.

CONSORZIO INTER - UNIVERSITARIO
per la Prevenzione e la Prevenzione dei Grandi Rischii
Università di Salerno - Università di Napoli "Federico II"

Autorità di Bacino Regionale Sinistra Sele

PIANO STRAORDINARIO PER LA RIMOZIONE DELLE SITUAZIONI A RISCHIO PIU' ALTO
contenute
"L'INDIVIDUAZIONE E LA PERMETTAZIONE DELLE AREE A RISCHIO IDROGEOLOGICO MOLTO ELEVATO PER L'INSIEME DELLE PERSONE E PER LA SICUREZZA DELLE INFRASTRUTTURE E DEL PATRIMONIO AMBIENTALE E CULTURALE"
Autorità di Bacino Regionale Sinistra Sele

Il Responsabile e Coordinatore Scientifico del Piano: Prof. Ing. L. Cascaia
Il Responsabile e Coordinatore Scientifico del Settore Geologico: Dott. Geol. D. Ordi

<i>Rischio di Frana</i>	
TAV. II - Carta dei dissesti segnalati dagli Enti Territoriali	Quadranza n° 49 VALLO della LUCANIA
	Scala 1:25.000
	Città del 1999

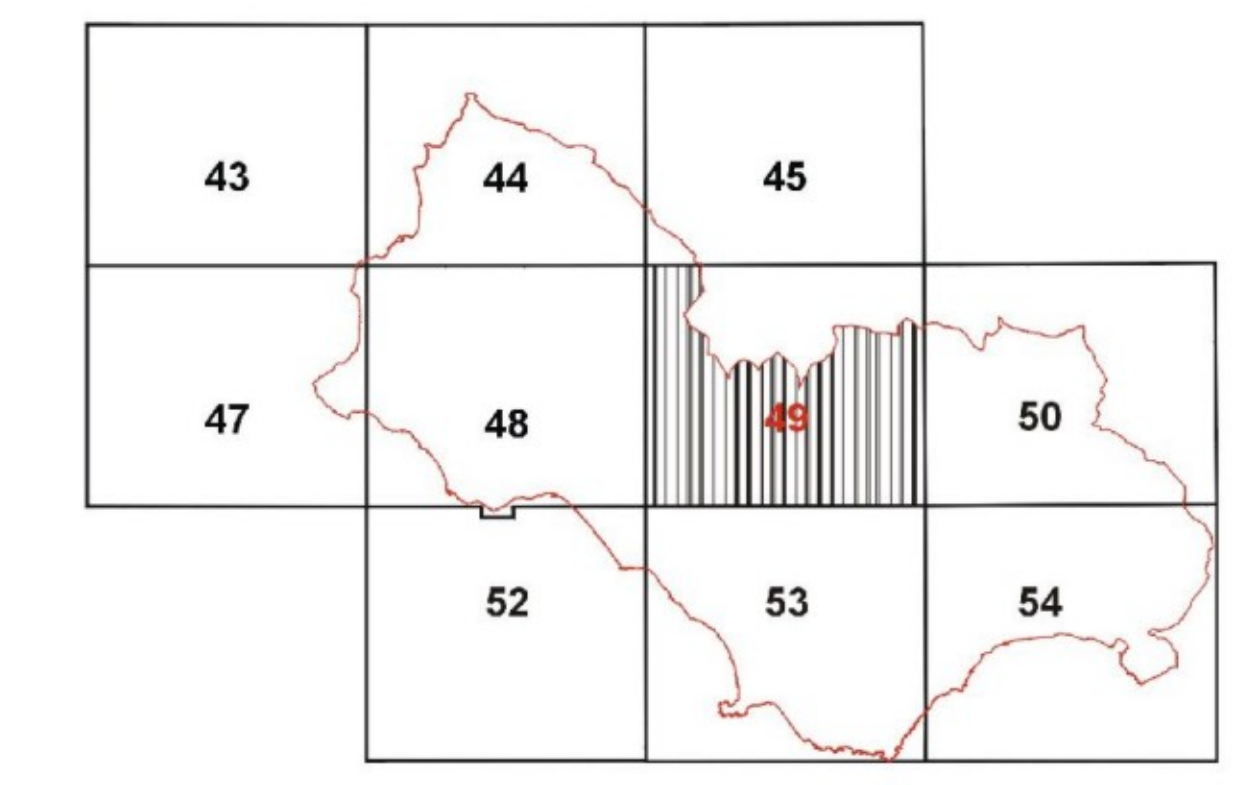

- Soppralluoghi esperti GNDCI per conto del Dipartimento della Protezione Civile
- Soppralluoghi CTS ex ord. 2499/97
- Segnalazioni ENTI ex ord. 2499/97 e succ.
- Proposta Interventi prioritari Autorità di Bacino Sinistra Sele
- Proposta Interventi prioritari ENTE PARCO
- zona A-B (la zona A è la parte del territorio interessata da agglomerati urbani che rivestono carattere storico-artistico; la zona B è la parte del territorio totalmente o parzialmente edificata)
- zona C (edilizia residenziale di progetto, edilizia economica e popolare - PEEP)
- zona D (insediamenti produttivi industriali, commerciali, artigiani - insediamenti fieristici e di mercato)
- zona F (attrezzature di interesse generale, per l'istruzione, per lo sport - svago e verde attrezzato)
- zona Turistica
- Scuola
- Beni Ambientali
- Beni Culturali
- Area Cimiteriale
- Cava
- Depuratore
- Discarica
- Parco Nazionale del Cilento e Vallo di Diano - zona 1
- Parco Nazionale del Cilento e Vallo di Diano - zona 2
- Perimetro della frana
- Ferrovia
- Strade
- Limite Autorità di Bacino Sinistra Sele
- Limite Comunale

