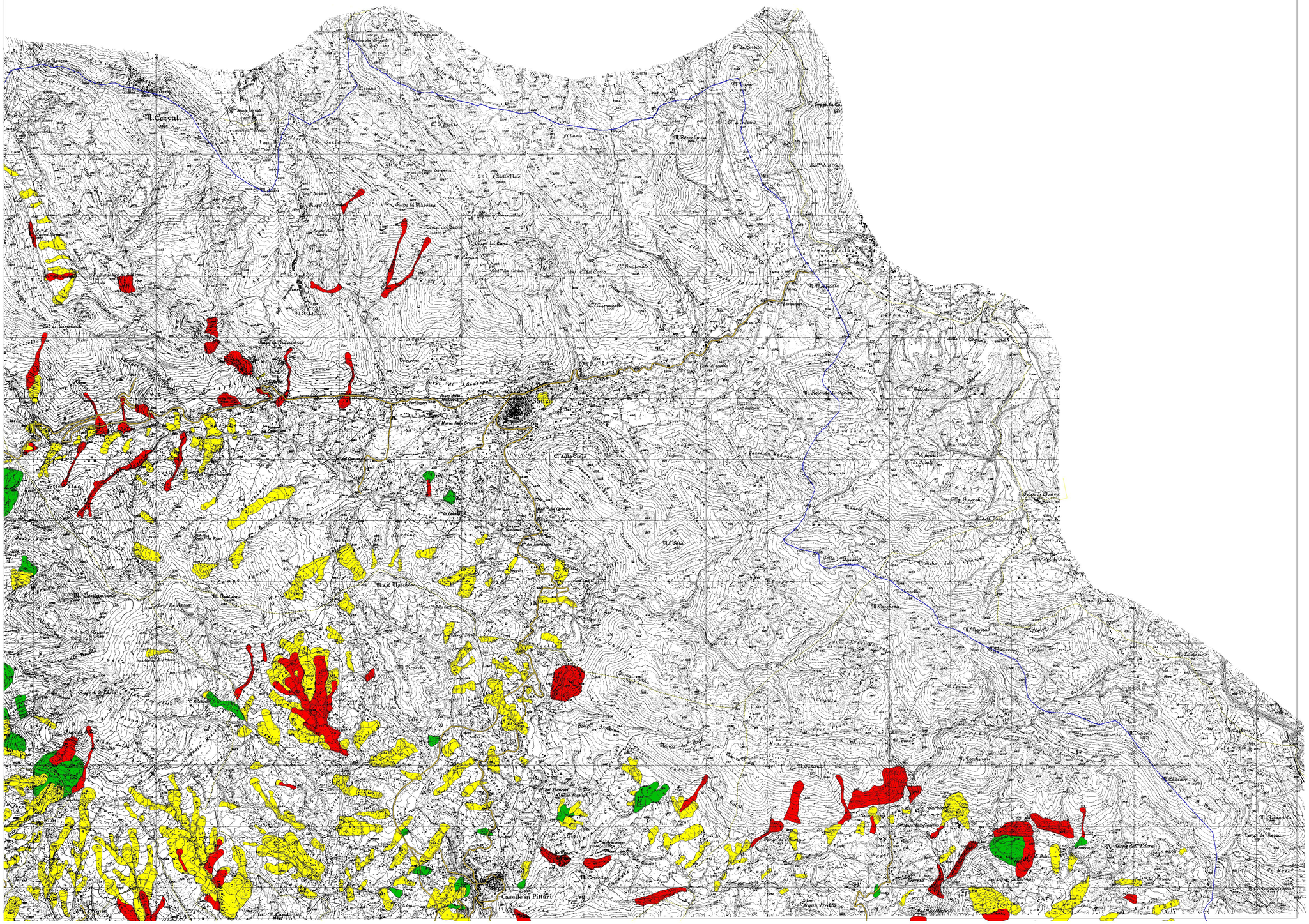

C.U.G.RI.

CONSORZIO INTER - UNIVERSITARIO
per la Previsione e la Prevenzione dei Grandi RIschi
Università di Salerno - Università di Napoli "Federico II"

Autorità di Bacino Regionale Sinistra Sele

PIANO STRAORDINARIO PER LA RIMOZIONE DELLE SITUAZIONI A RISCHIO PIU' ALTO

contenente

"L'INDIVIDUAZIONE E LA PERIMETRAZIONE DELLE AREE A RISCHIO IDROGEOLOGICO MOLTO ELEVATO PER L'INCOLUMITA' DELLE PERSONE E PER LA SICUREZZA DELLE INFRASTRUTTURE E DEL PATRIMONIO AMBIENTALE E CULTURALE"

Autorità di Bacino Regionale Sinistra Sele

D.L. 11/06/98, n°180 convertito in legge 03/08/98 n°267
D.P.C.M. 2/10/98
D.L. 13/05/99, n°132 convertito in legge 13/07/99 n°226

Il Responsabile e Coordinatore Scientifico del Rischio Frane e direttore del C.U.G.RI
Prof. Ing. L. Cascini

Il Responsabile e Coordinatore Scientifico del Settore Geologia
Dott. Geol. D. Guida

R i s c h i o di F r a n a

TAV. IV: Carta delle intensità dei fenomeni franosi in funzione delle massime velocità attese

Quadrante n.°50
SANZA

Scala 1:25.000

Ottobre 1999

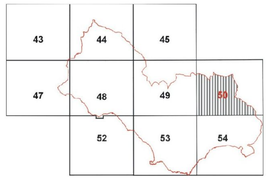

INTENSITA'	*TIPI DI MOVIMENTO*
ALTA velocità da rapida ad estremamente rapida	Frana di colata attiva e quiescente Colata rapida di fango attiva e quiescente Colata rapida di detrito attiva e quiescente Colata rapida in roccia prevalentemente massa scagliosa attiva e quiescente Frana complessa con colata rapida attiva e quiescente
MEDIA velocità da lentamente a rapida	Scivolamento traslativo attivo e quiescente Scivolamento rotazionale attivo e quiescente Colata lenta in roccia attiva e quiescente Frana complessa a velocità da lentamente a rapida
BASSA velocità da estremamente lenta a lenta	Colata rapida di fango inattiva Colata rapida di detrito inattiva Colata rapida in roccia prevalentemente massa scagliosa inattiva Scivolamento traslativo inattivo Scivolamento rotazionale inattivo Colata lenta in roccia inattiva Espansione laterale di pendio Deformazione gravitativa profonda di versante (D.G.P.V.) Deposito di versante modificato da creep superficiale o profondo

N
W E
S

700 0 700 1400 Meters