



C.U.G.R.I.

CONSORZIO INTER - UNIVERSITARIO  
per la Previsione e la Prevenzione dei Grandi Rischi  
Università di Salerno - Università di Napoli "Federico II"

Autorità di Bacino Regionale Sinistra Sele

PIANO STRAORDINARIO PER LA RIMOZIONE  
DELLE SITUAZIONI A RISCHIO PIU' ALTO

contenente:

"L'INDIVIDUAZIONE E LA PERIMETRAZIONE DELLE AREE A RISCHIO IDROGEOLOGICO  
MOLTO ELEVATO PER L'INCOLUMITA' DELLE PERSONE E PER LA SICUREZZA DELLE  
INFRASTRUTTURE E DEL PATRIMONIO AMBIENTALE E CULTURALE"

Autorità di Bacino Regionale Sinistra Sele

D.L. 11/01/98, n°183 convertito in legge 30/06/98 n°207  
D.P.C.M. 2/06/98  
D.L. 1/05/99, n°112 convertito in legge 1/07/99 n°128

Il Responsabile e Coordinatore Scientifico del Rischio Frane: Prof. Ing. L. Cascini  
Il Responsabile e Coordinatore Scientifico del Settore Geologia e Geologia: Dott. Geol. D. Guida

Rischio di Frana

TAV. V - Carta degli insediamenti urbani, delle  
infrastrutture, delle attività antropiche e del  
patrimonio ambientale di particolare rilievo

Quadrante n° 49  
VALLO DELLA LUCANIA

Scala 1:25.000

Ottobre 1999

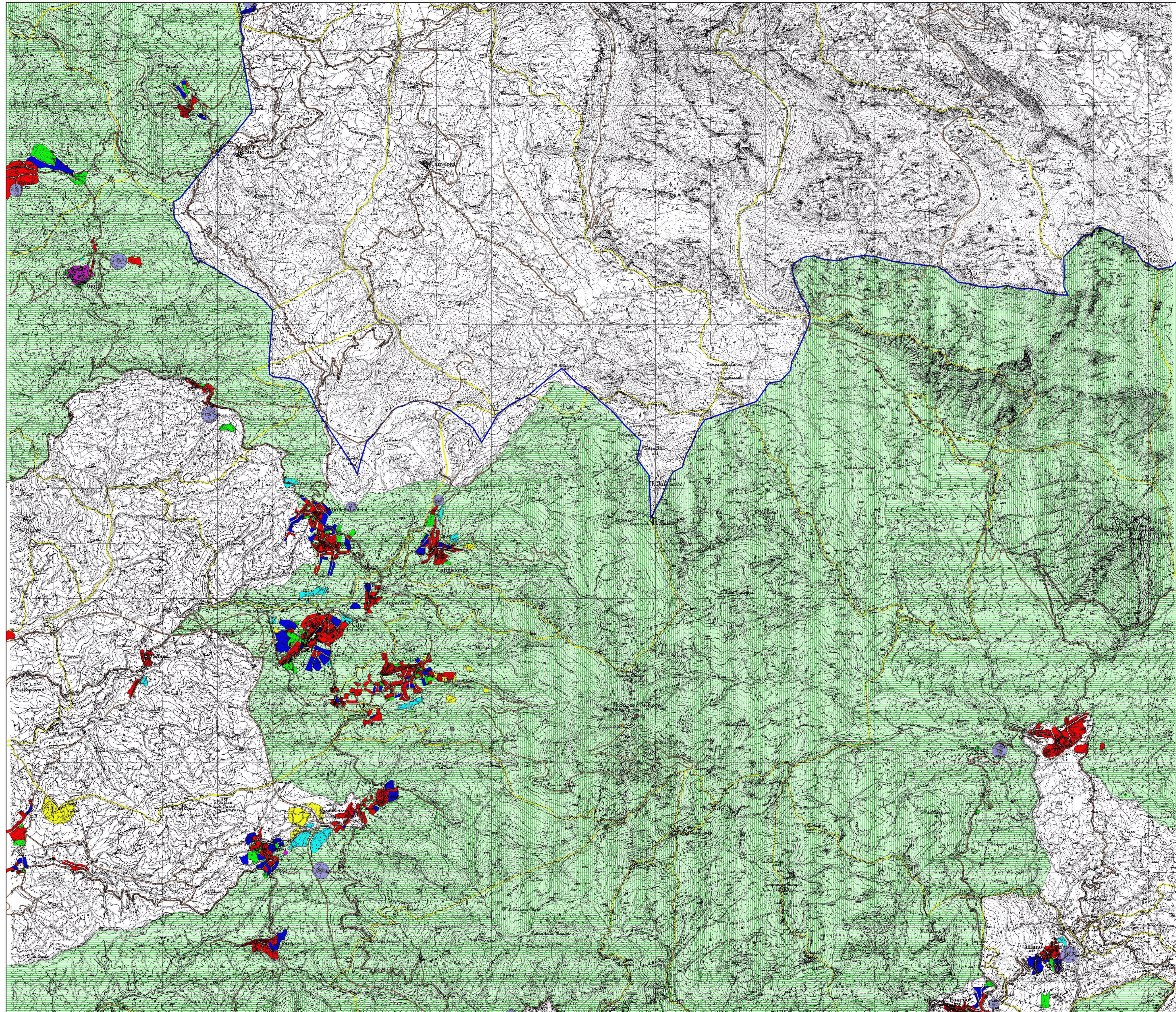
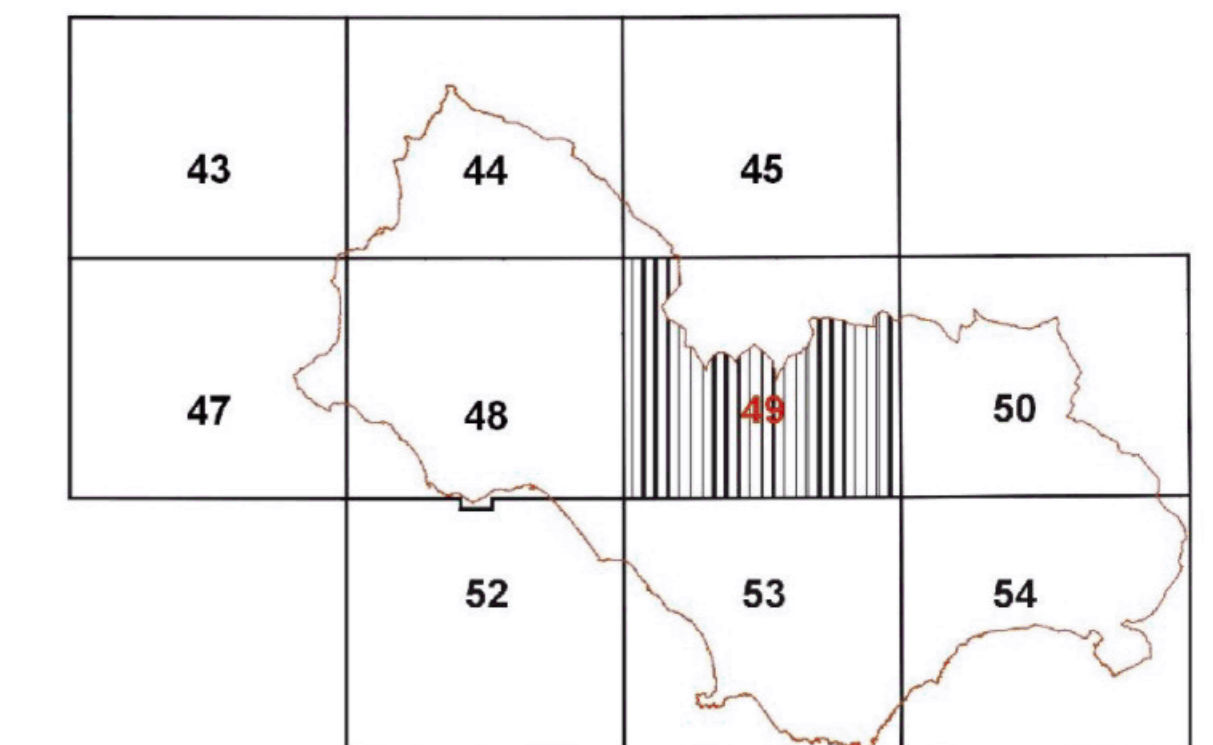

- zona A-B (la zona A è la parte del territorio interessata da agglomerati urbani che rivestono carattere storico-artistico; la zona B è la parte del territorio totalmente o parzialmente edificata)
- zona C (edilizia residenziale di progetto, edilizia economica e popolare - PEEP)
- zona D (insediamenti produttivi industriali, commerciali, artigiani - insediamenti fieristici e di mercato)
- zona F (attrezzature di interesse generale, per l'istruzione, per lo sport - svago e verde attrezzato)
- zona Turistica
- Scuola
- Beni Ambientali
- Beni Culturali
- Area Cimiteriale
- Cava
- Depuratore
- Discarica
- Parco Nazionale del Cilento e Vallo di Diano - zona 1
- Parco Nazionale del Cilento e Vallo di Diano - zona 2
- Strada
- Linea Ferroviaria
- Limite Comunale
- Limite Autorità di Bacino Sinistra Sele

