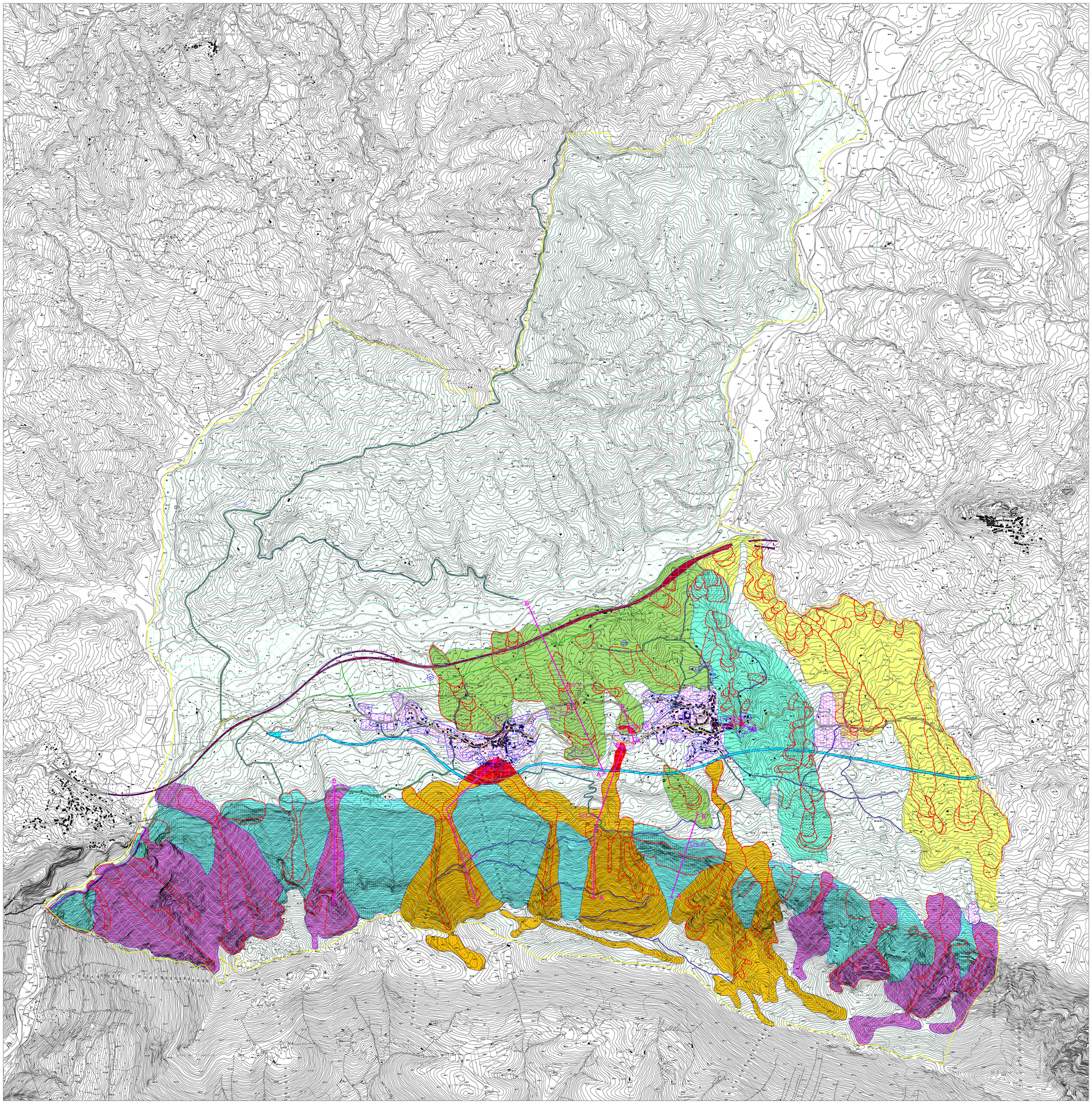

TAV.VI-CARTA SCENARI DI RISCHIO

A1
A1a A1b A1c
Zona in cui è stata riscontrata una suscettività prevalente dell'ambito morfologico a frane tipo crollo e ribaltamento. A1a: zona di distacco; A1b: zona di rotolamento e/o transito; A1c: zona di accumulo e/o invasione.

A2
A2z A2a A2b A2c
Zona in cui è stata riscontrata una suscettività prevalente dell'ambito morfologico a frane tipo colata detritica. A2z: zona di alimentazione; A2a: zona di distacco; A2b: zona di transito; A2c: zona di invasione.

A3
A3z A3a A3b A3c
Zona in cui è stata riscontrata una suscettività prevalente dell'ambito morfologico a frane tipo colata detritico-fangosa. A3z: zona di alimentazione; A3a: zona di distacco; A3b: zona di transito; A3c: zona di invasione.

B1
Zona in cui è stata riscontrata un suscettività prevalente dell'ambito morfologico a frane tipo colata di grande dimensioni in materiali detritici a matrice argillosa originatesi in contesti morfoclimatici diversi dall'attuale.

B2
B2z B2a B2b B2c
Zona in cui è stata riscontrata una suscettività prevalente dell'ambito morfologico a frane tipo scorrimenti rotazionali e rototraslativi in successioni calcareo-marnoso-argillose. B2z: zona di alimentazione; B2a: zona di distacco; B2b: zona di flusso; B2c: zona di accumulo e/o invasione.

B3
B3z B3a B3b B3c
Zona in cui è stata riscontrata una suscettività prevalente dell'ambito morfologico a frane tipo scorrimento-colata o creep-colata-scorrimento in terreni argilloso-marnosi e coperture detritico-colluviali. B3z: zona di alimentazione; B3a: zona di distacco; B3b: zona di flusso; B3c: zona di accumulo e/o invasione.

ZR4
Settori territoriali già perimetrati in R4 alla scala 1:25.000.

Traccia di sezione

Zonizzazione P.R.G.

A-B — zona A-B (la zona A è la parte del territorio interessata da agglomerati urbani che rivestono carattere storico-artistico; la zona B è la parte del territorio totalmente o parzialmente edificata)

C — zona C (edilizia residenziale di progetto, edilizia economica e popolare - PEEP)

D — zona D (insediamenti produttivi industriali, commerciali, artigiani - insediamenti fieristici e di mercato)

F — zona F (attrezzature di interesse generale, per l'istruzione, per lo sport, svago e verde attrezzato)

S — Scuola

Cm — Area Cimiteriale

CV — Cava

DRC — Discarica

Parco Nazionale del Cilento e Vallo di Diano

Zona 1

Zona 2

Viabilità e Infrastrutture

Variante S.S.18

Strada Statale

Strada Provinciale

Ferrovia

Strada comunale asfaltata

Strada comunale sterrata

Acquedotto

N