

Per Zone territorialmente omogenee sono da intendersi le zone come individuate a norma del D.L. 2 aprile 1968 n.1444.

Le zone evidenziate in planimetria sono le seguenti:

Zona A e Zona B comprendenti rispettivamente la prima, le parti del territorio interessate da agglomerati urbani di interesse storico, artistico e di particolare pregio ambientale, nonché dalle aree circostanti che, per tali caratteristiche ne sono parte integrante, e la seconda, le parti del territorio totalmente o parzialmente edificate, che non presentino interesse storico, artistico e di particolare pregio ambientale.

Zona C comprendente le parti del territorio inedificate ma destinate allo sviluppo dell'abitato, oppure edificate al di sotto dei limiti di superficie coperta.

Zona D comprendente le parti del territorio destinate a insediamenti produttivi (industriali, commerciali ed assimilati).

Zona F comprendente le parti del territorio destinate ad attrezzature ed impianti di interesse generale.

LEGENDA

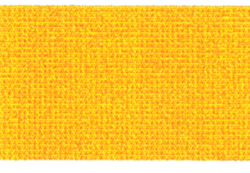
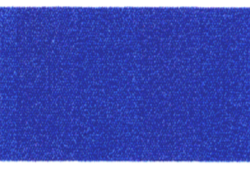
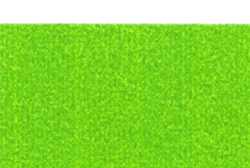
- Rosso (1)  Zone A e B
- colore 40  Zone C
- Blu (5)  Zone D
- Verde (3)  Zone F

TAV.
38

I.G.M.
1:25000

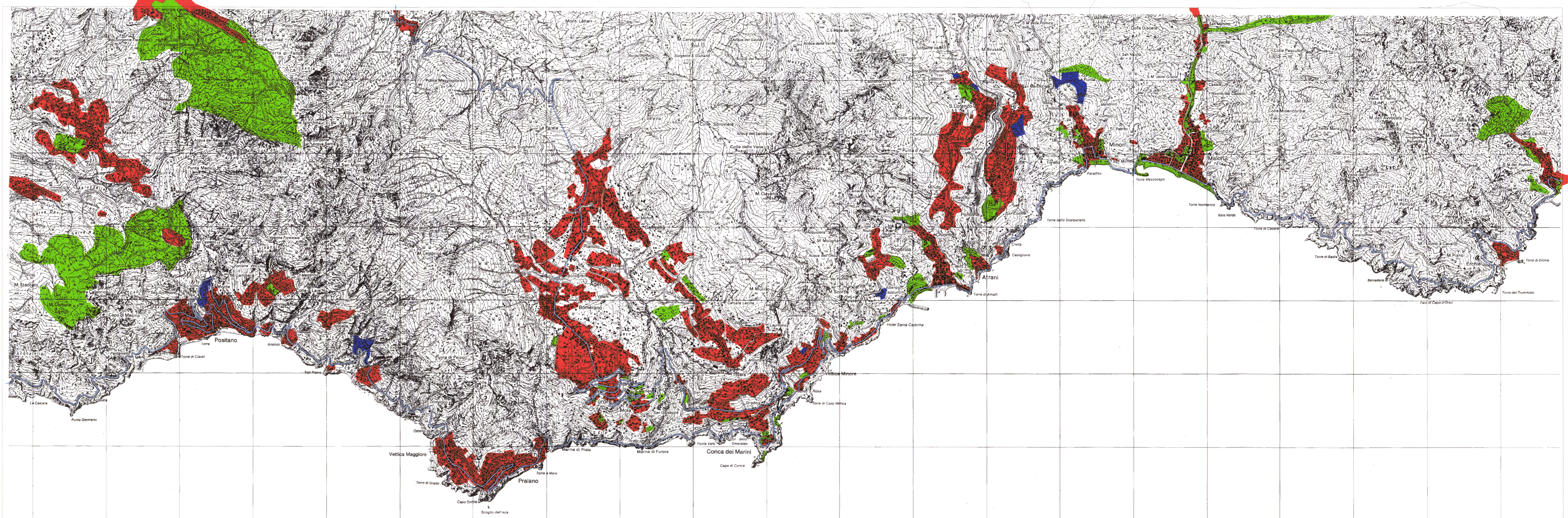

C.U.G.R.I.

CONSORZIO INTER - UNIVERSITARIO
per la Previsione e Prevenzione dei Grandi Rischi
Università di Salerno - Università di Napoli "Federico II"

Autorità di Bacino Regionale Destra Sele - Sarno

**PIANO STRAORDINARIO PER LA RIMOZIONE
DELLE SITUAZIONI A RISCHIO PIÙ ALTO**

contenente

"L'INDIVIDUAZIONE E LA PERMETTAZIONE DELLE AREE A RISCHIO IDROGEOLOGICO MOLTO ELEVATO PER L'INCOLUMITÀ DELLE PERSONE E PER LA SICUREZZA DELLE INFRASTRUTTURE E DEL PATRIMONIO AMBIENTALE E CULTURALE"

D.L. 11/06/98, n°180 convertito in legge 03/08/98, n°267

D.P.C.M. 29/09/98,

D.L. 13/05/99, n°132 convertito in legge 13/07/99, n°226

**TAV. V: Carta degli Insediamenti Urbani
e delle Infrastrutture**

Comuni interessati:

- Positano
- Praiano
- Furore
- Conca dei Marini
- Agerola
- Amalfi
- Atrani
- Scala
- Ravello
- Minori
- Maiori
- Cetara

Vico Equense

Quadrante n. 38

Scala 1:25.000

Ottobre 1999