

**LEGENDA**

Ubicazione di dissetto segnalato dal Comune all'Autorità di Bacino con decreto dall'elenco degli interventi di emergenza attuati o attivati a seguito di OPCM n. 2108/97 e 2738/98 (Emergenza 1997) ed OPCM n. 2787/98 e successive integrazioni (Emergenza 1998)

Area interessata da dissetti, non ubicabili, segnalati dal Comune all'Autorità di Bacino con decreto dall'elenco degli interventi di emergenza attuati o attivati a seguito di OPCM n. 2108/97 e 2738/98 (Emergenza 1997) ed OPCM n. 2787/98 e successive integrazioni (Emergenza 1998), non sono stati cartografati.

Altri dissetti non ubicabili, segnalati dal Comune all'Autorità di Bacino con decreto dall'elenco degli interventi di emergenza attuati o attivati a seguito di OPCM n. 2108/97 e 2738/98 (Emergenza 1997) ed OPCM n. 2787/98 e successive integrazioni (Emergenza 1998), non sono stati cartografati.

Limiti comunali

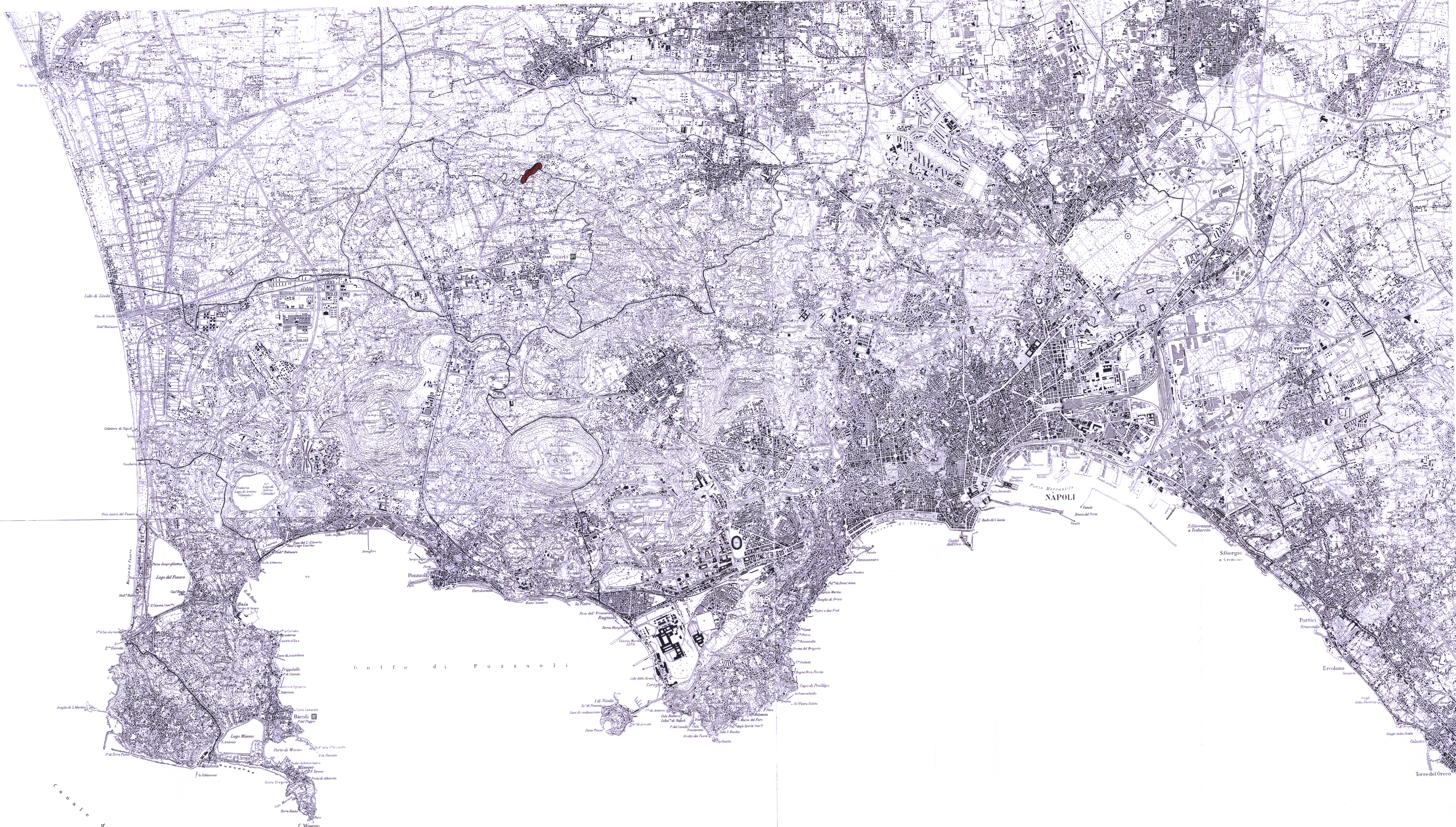

AUTORITÀ DI BACINO NORD-OCCIDENTALE DELLA CAMPANIA

Preveduto in data 10/11/98 dal P.O. del C.U.G.R.I.

CONSORZIO INTER-UNIVERSITARIO per la Previsione e Prevenzione dei Grandi Rischi Università di Salerno - Università di Napoli "Federico II"

Autorità di Bacino Nord-Occidentale della Campania

**PIANO STRAORDINARIO PER LA RIMOZIONE DELLE SITUAZIONI A RISCHIO PIÙ ALTO**

contenente

"L'INDIVIDUAZIONE E LA PERIMETRAZIONE DELLE AREE A RISCHIO IDROGEOLOGICO MOLTO ELEVATO PER L'INCOLUMITÀ DELLE PERSONE E PER LA SICUREZZA DELLE INFRASTRUTTURE E DEL PATRIMONIO AMBIENTALE E CULTURALE"

D.L. 11/06/98, n°180 convertito in legge 03/08/98, n°267  
D.P.C.M. 29/09/98  
D.L. 13/05/99, n°132 convertito in legge 13/07/99, n°226

**Rischio di Frana**

Carta inventario dei dissetti segnalati dagli enti locali e delle situazioni emergenziali

Coordinatori:	prof. geol. G. Orsi dot. geol. D. Calcaterra	Tav. N. 22 - Lago Patria (Quadrante 184 - IV)
Collaboratori:	dot. geol. M.A. Di Vito dot. geol. F. Dell'Erba dot. geol. G. Di Crescenzo dot. geol. B. Palma dot. geol. S. Del Prete dot. geol. R. Mele	Tav. N. 23 - Napoli (Quadrante 184 - I) Tav. N. 30 - Pozzuoli (Quadrante 184 - III) Tav. N. 31 - Torre del Greco (Quadrante 184 - II)
		Scala 1:25.000
		Ottobre 1999



RESPONSABILI SCIENTIFICI  
Prof. Geol. R. de Riso  
Prof. Ing. G.R. Fenelli  
Dipartimento di Ingegneria Geotecnica