

**LEGENDA:** Carta preliminare degli scenari di rischio su base geomorfologica (propedeutica a valutazioni di dettaglio da affidare a indagini geotecniche, controlli puntuali degli interventi già eseguiti, verifica della reale situazione dell'antropizzato)

- Area a rischio per frane da scorrimento-colata rapida e/o apporti detritico-proclastici da alluvionamento e/o da fenomeni di crollo (Torrente Ciliano).
- Area di ALTA ATTENZIONE interessata da frane con intensità elevata e/o apporti detritico-proclastici da alluvionamento.
- Area potenzialmente interessata da frane da scorrimento-colata rapida e/o apporti detritico-proclastici da alluvionamento.
- Area non suscettibile a fenomeni di innesco o di invasione di frane con intensità elevata.
- Siti di possibile ostruzione della sezione dell'alveo.
- Area potenzialmente soggetta a fenomeni di allargamento e/o trasporto solido ove sono necessari approfondimenti di tipo idraulico.

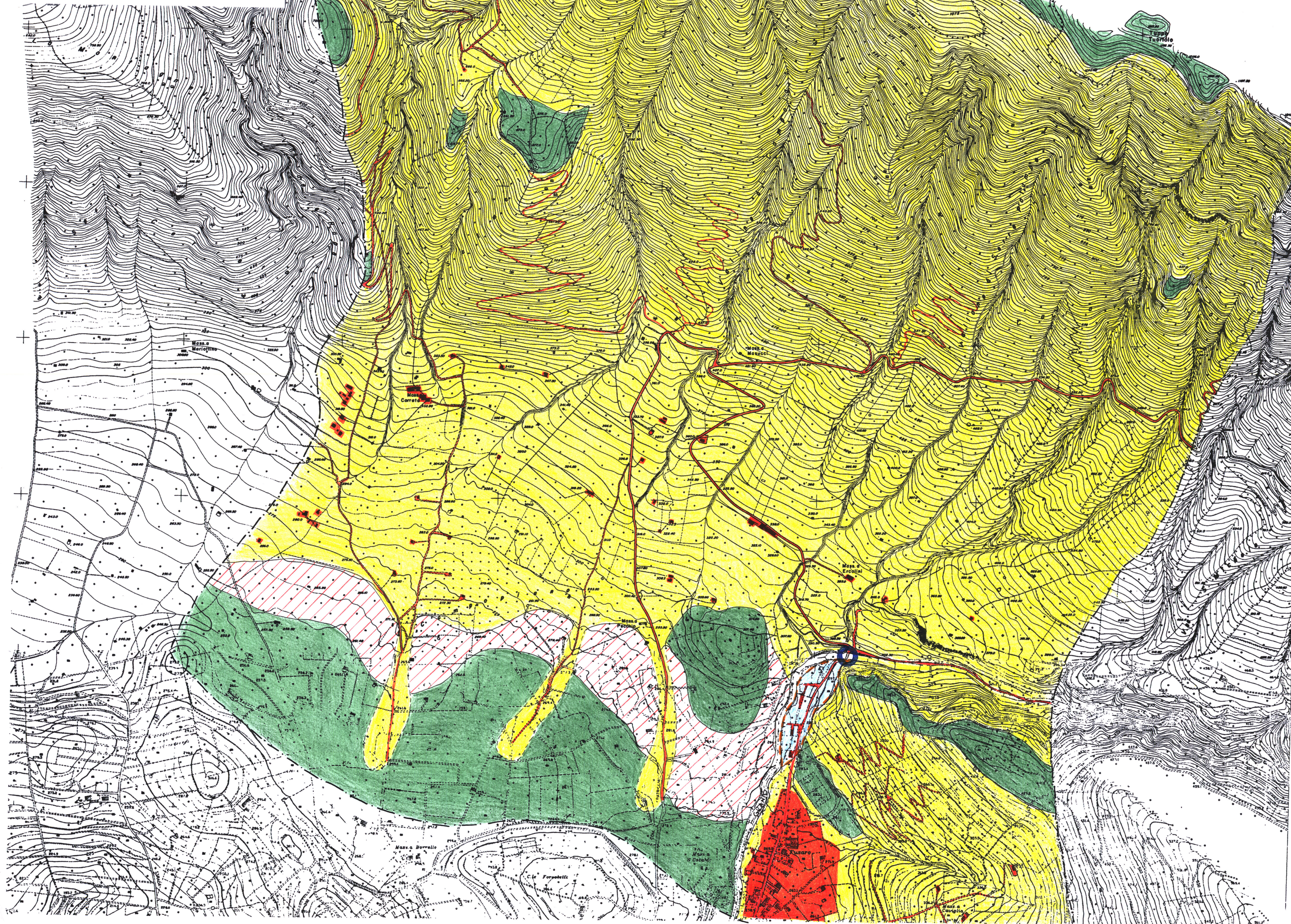

**Stralcio TAV. 24 - NOLA (QUADRANTE 185-IV)**  
 (Regione Campania - Carta Topografica programmatica Regionale)

**Scala 1:10.000**  
 (ingrandimento dell'originale scala 1:25.000)  
 Aggiornamento: Anno 1990

**LEGENDA**

- Area a rischio per frane da frane da scorrimento-colata rapida e/o apporti detritico-proclastici da alluvionamento.
- Tratti stradali che hanno subito allargamenti e/o trasporto solido nel corso dell'evento alluvionale di novembre '97.
- Siti di possibile ostruzione della sezione dell'alveo.
- Limite presunto di aree soggette a fenomeni di allargamento e/o trasporto solido ove sono necessari approfondimenti di tipo idraulico ai fini della definizione del rischio.
- Limite area studiata in scala 1:5.000.

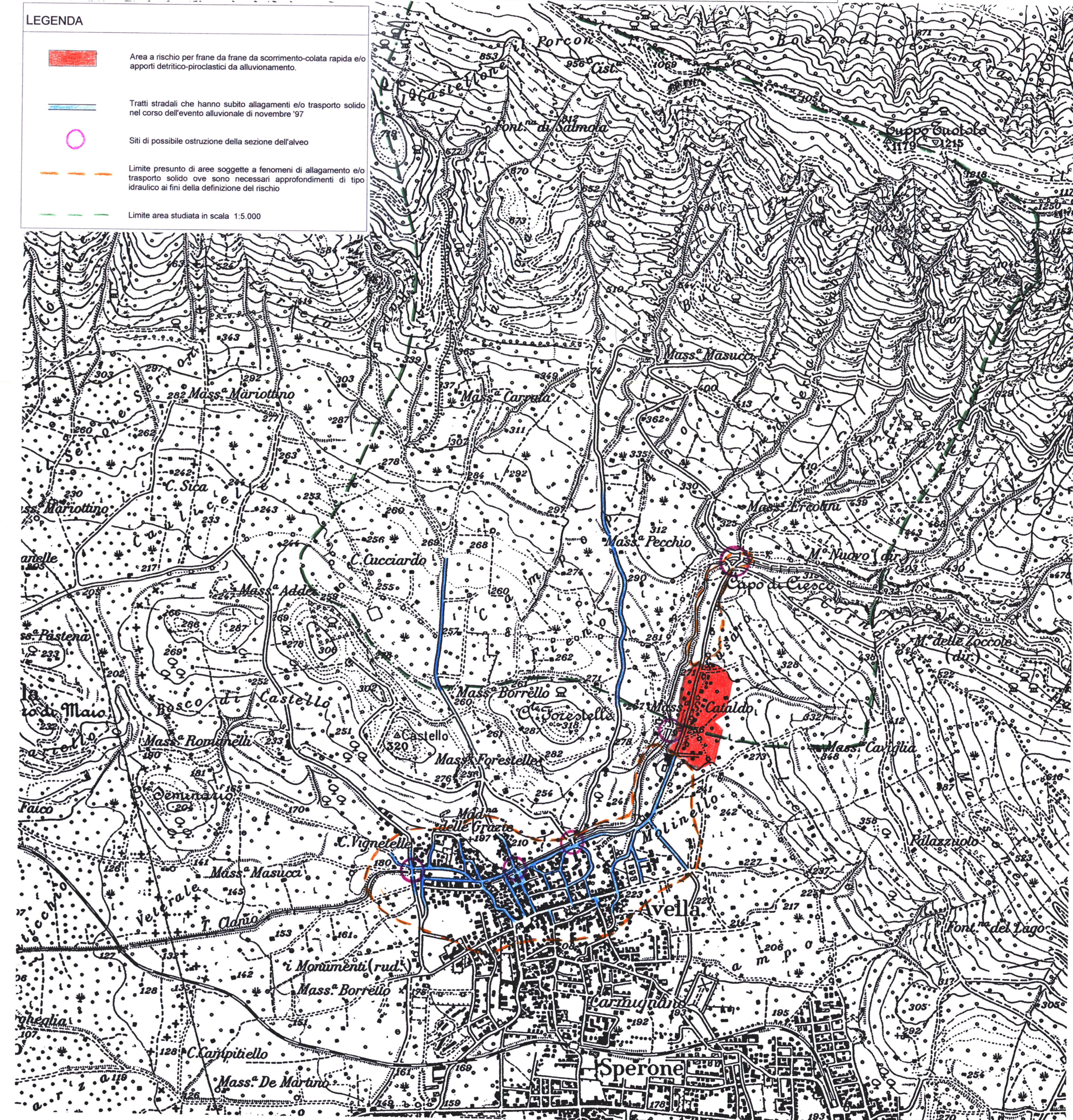

**C.U.G.R.I.**  
 CONSORZIO INTER-UNIVERSITARIO  
 per la Prevenzione e Prevenzione dei Grandi Rischi  
 Università di Salerno - Università di Napoli "Federico II"

Autorità di Bacino Nord-Occidentale della Campania

Attuazione del disposto di cui all'art. 1, comma 1, della Legge 267/98  
 Così come modificato ed integrato dall'art. 9, comma 2, del D.L. 132/99,  
 convertito con modificata dalla Legge 226/99

APPROFONDIMENTI DI CUI ALL'ART. 3 DELLA CONVENZIONE

**Rischio di Frana**  
 Carta preliminare degli scenari di rischio su base geomorfologica  
 (propedeutica a valutazioni di dettaglio da affidare a indagini geotecniche, controlli puntuali degli interventi già eseguiti, verifica della reale situazione dell'antropizzato)

AREA CAMPIONE: AVELLA  
 (M. Tappo Tando - Inc. Parco di Avella)

Gruppo di Lavoro: dot. geol. A. Sante (coordinatore)  
 dot. geol. G. Carta  
 dot. geol. M. Ligori  
 dot. geol. M. Rotella

BASE TOPOGRAFICA FORNITA DAL COMUNE DI AVELLA  
 (Rilievo aerofotogrammetrico marzo 1999)

Scala 1:5.000

Febbraio 2000

RESPONSABILI SCIENTIFICI  
 Prof. Geol. R. de Riso  
 Prof. Ing. G.B. Fenelli  
 Dipartimento di Ingegneria Geotecnica